臺灣日日新報

第二次ブーゲンビル島沖航空戰

戰艦等十二隻を撃沈

撃破八隻、撃墜十二機

【東京發至急報】大本營發表(十一月九日十六時)

帝國海軍航空部隊は十一月八日朝以來ブーゲンビル島南方海面に於て敵輸送船團並に護衛艦隊を猛攻中にして只今の所判明せる戰果左の如し

撃沈 戰艦三隻、巡洋艦二隻(轟沈)驅逐艦三隻、輸送船四隻

撃破 戰艦一隻(炎上大破)大型巡洋艦三隻以上(大破)巡洋艦(若くは大型驅逐艦)三隻(炎上大破)大型輸送船一隻(炎上大破)

撃墜 十二機以上

わが方の損害 自爆未歸還十五機

【註】本航空戰を第二次ブーゲンビル島沖航空戰と呼稱す

眞珠灣に次ぐ大戰果

海鷲・引續き敗敵を猛追

撃沈破艦艇九十餘隻

十月廿七日來の綜合戰果

ラバウルで廿機血祭

自由印度假政府承認

ファシスト政府から通告

日本の勝利なくばアジアの希望なし

ラウレル比國大統領放送

三法律案十五日施行

定例閣議

我が戰略態勢完璧

職域に無限の努力

打續く大戰果に醉ふな

大本營海軍部 栗原報道課長談

重大新使命達成へ

戰力増强と企業整備に協力

第一日 經濟警察課長會議

汪精衛氏歸寧

けふの官報

通信機 電波機器

東京芝浦電氣株式會社 通信工業支社

勝ちぬく少國民魂をやしなふ課外讀物

☆☆☆十一月號が出ました☆☆☆

お知らせ

コドモエバナシ 40錢
幼年倶樂部 45錢
少女倶樂部 45錢
少年倶樂部 45錢

大日本雄辯會講談社

結核の予防と榮養に

ハリバ

結核は榮養病と言はれるほど榮養の補給に關係の深いもので特にAD(ビタミン)の不足は皮膚や粘膜の抵抗力を減じ、呼吸器病を導き易いもの…寒冒季の今こそハリバを連用してこの榮養を充實すること。

はたらく姿より美しいものはありません。

お肌の爲に
パピリオクレーム

量を恃み猪突する敵の反攻

ブーゲンビル島沖航空戰と[illegible]

現實の問題としてソロモン群島に於ける敵の飛石作戰はニューギニアに於ける反攻作戰の展開と相俟って作戰の新たなる展開を餘儀なくされるに至り、我が内線作戰の面に逐一無二飛躍を試みるに至つたのである。[illegible]

[illegible]

ならぬのである。

來期作中心 終始熱心に協議 全島農林課長會議開く

[illegible]

生産目標確保せよ 須田局長烈々の訓示

[illegible]

内地移出米は精白に改む 農林省と諒解成る

[illegible]

即ち [illegible]

ただ [illegible]

比島憲法の變貌(上) 表面は自由を標榜 裏面では欺瞞と策謀

米欺瞞の犠牲

比島憲法の變遷史はこれを一言にして云へば米の帝國主義的な比島政策による犠牲の歴史である。[illegible]

立法に種々の制約

[illegible]

ついで一九〇一年四月 [illegible]

これ [illegible]

眞の自治にあらず

[illegible]

立法 [illegible]

獨立常に延期

[illegible]

翌年 [illegible]

鐵工業統制會新事務所成る

[illegible]

丸尾總領事海口着

[illegible]

木造船進水式

[illegible]

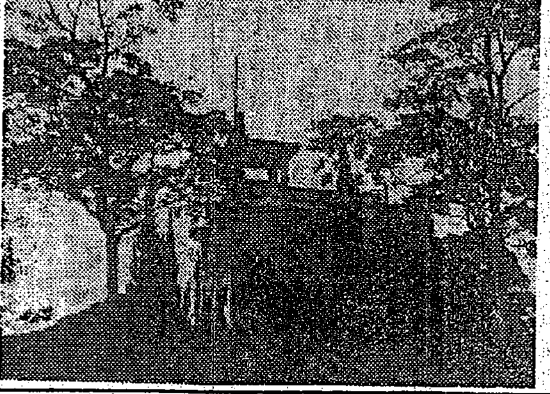

秋晴れの高原町、スマトラ・ブキチンギ

スマトラの[illegible]の中心であるブキチンギ[illegible]

海南島に漬物企業進出

[illegible]

藤本製絲工場操業開始

[illegible]

兩油脂會社の合併決る

[illegible]

十二月は四億 貯蓄特別强調

[illegible]

示せ本島の經濟力 貯蓄運動强力に展開

[illegible]

以上

[illegible]

次に

[illegible]

不正金融業者の反省促す

[illegible]

改良農具の普及圖る(督東廳)

[illegible]

四億貯蓄完遂特別計畫

一、趣旨 [illegible]

二、期間 自十一月[illegible]日至十二月三十一日

三、要綱 [illegible]

四、實施 [illegible]

食糧營團の開設 來年一月 中平食糧局長歸任談

[illegible]

蛋白食糧の確保へ 配給の一元化研究進む

[illegible]

市況(九日)

兜町前場況

[illegible]

東京長期總取組

[illegible]

東京國債前場

[illegible]

東京銀行實株

[illegible]

東京長期前場

[illegible]

化學的藥用人蔘ホルモン劑
長生不老 補血强壯 蔘仙錠
定價 二円六十錢 五円二十錢
不老回春の純正强壯劑
結核に 弱体に
配給所募集 申込順ニ依リ各地配給所設定ス
製造元 蔘仙莊

變調劑 肺結核
心臓・夜尿症 尿意頻數・虚弱質 産前産後・四肢冷感 老衰早老・疲勞回復
ビタヘモゲン

ビオカルク
生産増强を阻害するものは……
國民体位の低下、就中産業戰士の健康障害の最大原因をなすものは血液酸毒症である
アチドーシスを随伴する……

脊髄病自療法
木本製藥所

ぜんそくと神經痛
イマヅミン
原因は毒素です
血液の大掃除

らい病新治療劑
高木化學研究所

居並ぶ笑顔、歡呼の嵐 "お目出度う"の連發

水交社全國支部長會議の各提督感激談

嶋田海相に

陰に宿る化學陣營の力 銃後も打つて滅敵

科學動員協會專務理事有終會員 佐藤市郎中將談

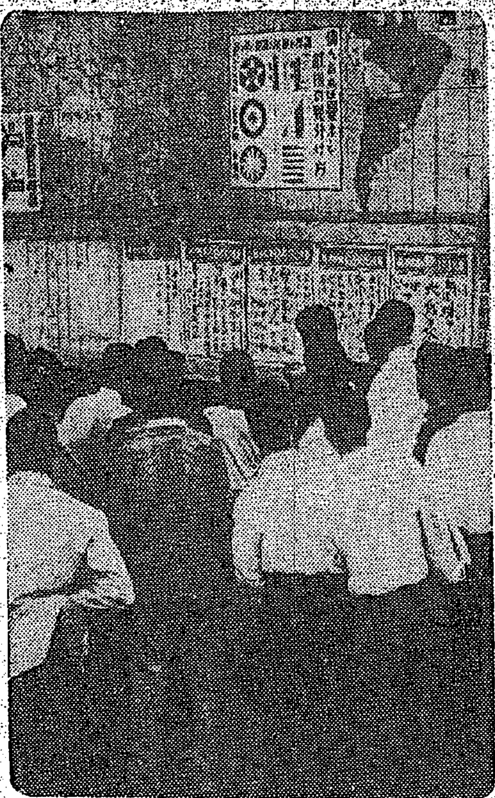

令旨奉戴の記念日迎へ 婦人報國の誠盡す

日婦臺灣本部 會員百萬總蹶起週間

實施行事

總蹶起申合

皇太子様 川崎に行啓

畏し教化團體に 御內帑金を下賜

野村大將謹話

感激歡喜この一瞬 胸つまる大戰果

銃後も負けるものか!!

偉勲燦る 清宮、納富兩大尉

獅子奮迅遂ひに玉砕

葉隱武士の典型 納富大尉の横顏 精悍そのもの

一門の譽れ 納富大尉母堂は語る

名譽ある"兵の門"

適齡者は御存知ですか

臺北陸軍兵事部注告

實戰の功績を紹介

堀内中佐『海軍體操』懇談會

農商省砂糖の公價を改訂

島都民必ず豫防注射を

頼母しい全員が "よし"引受けたの一言

島都市會安田翁 飛行機獻納行脚歸北談

新穀を感謝

決戰下迎ふ新嘗祭

日本海軍への信頼愈々深む

招國府海軍部次長談

帝亞丸歸國者に温ひ心盡し

今日の映畫

大世界　台灣新劇　新世界　芳乃館　芳明館　城南映劇　萬華劇場　大平館　第三世界　中央劇場　基隆世界　旭劇場　大和劇場　羅東座　宜蘭座　昇平座

臺灣全島興行會

新竹の映畫　新竹劇場　有樂館　基隆劇場

會葬御禮

新株式公募公告　臺灣高級硝子工業株式會社　取締役社長　中辻喜次郎

工員募集　鍛造工　旋盤工　仕上工　起重機運轉工　鍛冶工　若干名　希望者ハ履歴書持參來社勞務係ニ問合セラレ度シ　右募集ス　昭和十八年十一月十日　臺北市宮前町三五四　興亞製鋼株式會社

擔保附社債擔保一部解除公告　臺灣土地建物株式會社　株式會社臺灣銀行

國報康健　戰時だ働から　冷症・神經痛・ロイマチス　各種皮膚病・温泉風呂に　ミネラール　臺北州賣藥製造工業組合

稅務會計事務所　計理士　商學士　海野正造

明るい名刺　精美堂

會員申出公告　管理人　黄汝治

臺灣山宗商事株式會社

第六十八回決算　明治製糖株式會社

配給所募集

一旦緩急!!まさに今だ 續く學徒の蹶起

花中から陸士に四名合格

【花蓮港】一旦緩急は當に今である、學徒が義勇公に奉ずるときも當に今である、古今を通じて今日ほど學徒が死必的にふるひ起つたときがあつたらうか、若き愛國の血潮は燃える、國あつての學問だ、[illegible]

決戰の空にまみへん

陸軍少年飛行兵に合格 臺南州 給仕 頼超套君

【臺南電話】決戰の大空に[illegible]

徵兵號獻金

北港も一萬二千圓突破

【北港】徵兵制度施行に感謝の[illegible]

北港街	五、四六〇圓八六
元長庄	三、三三一圓七八
四湖庄	五八八九四圓八八
口湖庄	一、四七五四圓五
水林庄	一、六二三四圓八八

【潮州電話】高雄州潮州郡にては[illegible] 潮州青年隊長會議

防空救護講習會

軍部後援で嘉義に擧行

【嘉義電話】[illegible]

神饌田拔穗祭

羅東青少年團で

【羅東】[illegible]

堆肥舍建設

關山郡の增產策

【臺東】[illegible]

仇敵討たんの一念 見事陸士に合格

花蓮港の清水和夫君

【花蓮港】"お父さん喜んで下さい、陸士に合格しました"と和夫君は[illegible]

軍事知識

メリケン銃器色々

案外實戰に役立たない

[illegible]

小銃、自動小銃

[illegible]

輕機關銃

[illegible]

機關短銃

[illegible]

重機關銃

[illegible]

陸軍特別志願兵臨時採用

窓に映る學徒の表情

その素描二つ三つ

[illegible]

ゴルフ場は昔の夢だ ソツクリ增產畑へ

倶樂部員敢然と提供

【花蓮港電話】[illegible]

若櫻たち高度訓練

その日に備へて

軍後援で臺南で一週間實施

【臺南電話】[illegible]

飛べ飛べ徵兵號

朴子街の熱意豫想突破

【朴子】[illegible]

第一回琉球庄 產牛品評會

[illegible]

△林子街	四〇八〇一圓八五
△大園庄	[illegible]
△蘆竹庄	[illegible]
△竹圍庄	[illegible]
△新屋庄	[illegible]
△觀音庄	[illegible]
△大溪庄	[illegible]
計	二三六、八八〇圓四二

かよわい女ごころ

鍛へゆく逞しさ 增產の鐵火

旋盤工王氏梅さんの叫び

八日の發明記念日に[illegible]

「カフエー」で華やかな日を過して[illegible]

「今日は休まうか」「明日は休めようか」と[illegible]

肥料增產を積極化

臺南州農會補助金交付

【臺南電話】臺南州では[illegible]

修學旅行節約獻金

新竹北門國民校のよい子たち

【新竹】新竹北門國民校[illegible]

殉職のみ靈安かれ

國學橋を私財で架橋

【臺中】[illegible]

決戰の海へ續く學徒

海軍甲種飛行豫科練習生に大塚、本山君合格

【臺中】[illegible]

鳳山公共用地作業

二十二日晴れの獻納式

【高雄電話】[illegible]

頭圍皇奉分會常會

遂に戰闘配置につきませう

【頭圍】[illegible]

オ一放送 ・ラジオ

[illegible]

オ二放送

[illegible]

椰子 (93)

海野十三 作 村上松次郎 繪

意外なる吉報(一)

[illegible]

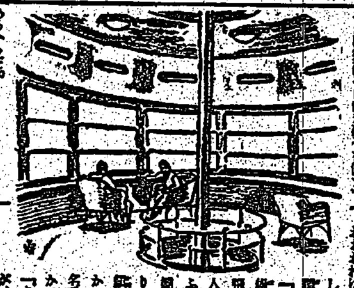

[illegible]

小國民の健康保持にイーストの活用

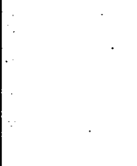

[illegible]

臺日案內

[illegible]

改造 十二月號

大東亞戰完遂とビルマ

一億戰闘配置論

決戰期食糧確保の方途

食糧增產の隘路と土地改良

★土地改良の技術と實際

春の山かぜ 丹羽文雄

決戰へ！一億總員戰闘配置！

この精兵が戰車が やがて敵を踏み潰すのだ！

文部省推薦

少年戰車兵の記録

富士に誓ふ

日本映畫社作品

石油のボルネオ

大世界館封切 80錢 税共

奥州齊川名產

サ東京孫太郎蟲

粗惡類似品に御注意！

五カンの蟲とは……

定價

叩き潰せ！米鬼・英鬼！

東京孫太郎蟲總本舖

昔も今も

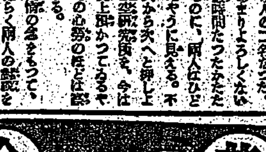

効能で賣れる ひさごぞり

本家七ふくや伊藤長兵衛

大阪高津表門筋

胃酸過多 胃潰瘍に

ビオトモサン錠

臺灣日日新報
十一月十日
夕刊

ボース氏謁見の榮
優渥なる御言葉賜ふ

【東京電話】我が朝野の絶大なる援助に對し深甚の謝意を表するためさきに來朝し大東亞會議にも陪席して十億亞細亞の輝く使命を果した自由インド假政府首班スバス・チャンドラ・ボース氏は我が皇室に敬意を表するため十日參內したが畏くも 天皇陛下には同首班に對し親しく謁見仰せつけられ厚く來朝の勞を犒はせられた、この日光榮のボース首班は假政府の制服に威儀を正し午前十時三田綱町の迎賓館を出發、坂下門より參內、東車寄から式部官の誘導にて一旦西溜ノ間に參進、出御を御待ち申上げる內 天皇陛下には百武侍從長等側近を隨へさせられて午前十時卅分鳳凰ノ間に出御、ボース首班は恐懼御前に參進、松平式部長官の御紹介にて謁見仰せつけられ恭しく敬意を表し奉り 陛下には親しく御握手を賜ひ後藤式部官の通譯奉仕にて畏くも優渥なる御言葉を賜ひ、インド獨立に挺身するボース氏の勞を厚く犒はせられて天機麗しく入御、ボース首班は我が皇室の御仁慈の程に感激しつつ宮中を退出した

更に卅三機撃墜
ラバウル空戰 敵損害計八十三機

【南太平洋〇〇基地十日發同盟】十一月五日朝ニューブリテン島ラバウル上空において[illegible]

トロキナ岬に巨彈

【南太平洋〇〇基地九日發同盟】帝國海軍航空部隊は六日夜ブーゲンビル島トロキナ岬の敵陣地を[illegible]

獨逸で大々的報道
ブーゲンビル大戰果を

【ベルリン九日發同盟】ブーゲンビル沖海戰の戰果についてはベルリン各紙は大々的に[illegible]

我が猛攻撃を敵側も認む

【リスボン八日發同盟】メルボルン來電=西南太平洋反樞軸軍司令部は八日公報をもつて次の如く發表した[illegible]

マッカーサー大狼狽

【ブエノスアイレス九日發同盟】ブーゲンビル島西方水域で前後三回に亘り撃沈された大艦隊[illegible]

ブ島の大戰果に重慶側啞然

【廣東十日發同盟】[illegible]

米は依然頰かむり
瞞着の發表に國民憤慨

【ブエノスアイレス九日發同盟】ブーゲンビル沖[illegible]

敵兵舍數十棟占領

【中支前線〇〇九日發同盟】[illegible]

通常議會を召集

【東京電話】政府は十日の官報を以て第八十四通常議會召集の詔書を左の如く公布した

詔書

朕帝國憲法第七條及第四十一條ニ依リ本年十二月二十四日ヲ以テ帝國議會ヲ東京ニ召集ス

御名 御璽

昭和十八年十一月九日

各國務大臣副署

大東亞會議傍聽記 (中)
高遠な平和の聖典
滿場感激・讀む共同宣言案

總會開始の瞬間 【東京電話】六日午後零時四十分[illegible]

世界的建設綱領 [illegible]

敵の本據枝江を占領
暴風雨の中敗敵を殲滅

【中支〇〇前線基地九日發同盟】[illegible]

敵要衝河口も占領

【中支前線〇〇十日發同盟】[illegible]

敵の陣營焦躁狼狽

【中支〇〇前線九日發同盟】[illegible]

百六十二師を殲滅
孫師長部下を捨て遁走

【中支前線〇〇九日發同盟】[illegible]

ブルガリア首相ヒ總統會見

【ベルリン九日發同盟】[illegible]

米海軍の新銳艦艇群

【東京電話】[illegible]

キエフ附近の戰況

【ストックホルム八日發同盟】[illegible]

東亞は眞に一家
張滿國總理、會議の印象

【新京九日發同盟】[illegible]

張總理感謝電

【新京九日發同盟】[illegible]

スマトラの政治參與
十二月上旬より實施

【〇〇八日發同盟】スマトラでは[illegible]

スマトラ軍政監談

【〇〇八日發同盟】[illegible]

活潑に質疑應答展開
經濟警察課長會議終る

[illegible]

ケルチ南方上陸企圖の赤軍を擊碎

【ベルリン九日發同盟】[illegible]

ソ聯の砲艦等擊沈

【ベルリン八日發同盟】[illegible]

十萬圓を限度
交易業に轉廢業資金

【東京電話】[illegible]

砲艦レパント浮揚

【上海九日發同盟】[illegible]

總督府辭令

[illegible]

人事

[illegible]

水仕事の後
オゾをよく擦り込んでをけば手足の荒れを防ぎひゞ赤ぎれの予防になります
オゾ

母性も皆働
强力女性ホルモン
エスチモン
女性生理不調による……
頭痛・肩凝
腰痛・倦怠
作業能力減退
に對して、內服よく特有の女性ホルモン作用を强力に發揮しこれらの障碍を速かに治癒し作業能力の低下を防止す
製法特許
田邊製藥株式會社

白い強い歯をまもる
中性 資生堂齒磨
資生堂

電氣も戰鬪配置に
トウランプ
良質電球で一ワットでも夜業增產へ

NISSEN
ポレオン錠「日染」は內服により血液、體組織へ殺菌性、抗菌性を賦與し病原菌を殺滅し治癒せしむるを特徵とする純正化學療法劑なり
扁桃腺炎
中耳炎
急・慢性 淋疾
其他あらゆる化膿性疾患
ポレオン錠「日染」
日本染料製造株式會社
P-270

出陣學徒への餞　四千學徒の大齊唱
十一日　壯行演奏會を擧行

【東京電話】出陣學徒への餞とする四千學徒の大齊唱……東大音樂部等では出陣學徒の壯行演奏會を十一日正午から二千の學徒一緒になつて歌ふ……「出陣學徒壯行の歌」……　[illegible]

第二曲　東京音樂學校合唱團……「出陣學徒壯行の歌」を盛大に演奏するが……夜六時から日比谷公會堂で……　[illegible]

大東亞新聞大會
新代表者の血の結集

【東京電話】大東亞十國の代表者は既に相寄つて大東亞會議を開催、世界に向け力強く宣言したが、來る十七日より三日間東京に於て大東亞新聞大會……日本を始め共榮圏内各地より參集した民族の新代表者である新聞人……大東亞戰爭の完遂と大東亞の建設に邁進する報道の重大使命について火を吐く論議を行ひ大東亞建設の理念を高調すると共に……會期は十六日から十九日まで三日間東京大東亞會館に於て日本四十三名、中華民國十四名、滿洲國六名、タイ、比島、ビルマ、香港、ボルネオ、マライ、セラム各二名、ジャワ、スマトラ各一名、セレベス三名、計八十一名が參集して……　[illegible]

御救恤金下賜の御沙汰
土浦驛の鐵道事故遭難者へ

【東京電話】天皇、皇后兩陛下には去る十月二十六日常磐線土浦驛において發生した事故のため多數の死傷者を出せる旨を聞召され御救恤として御内帑金一封を十月八日遞信省に下賜……　[illegible]

神宮大麻頒布始　奉告祭並に頒布式

臺北【臺北州】臺北州の神宮大麻頒布始奉告祭並に頒布式は十日午前十時から州會議事堂で……　[illegible]

新竹【新竹電話】新竹州では九日午前十時半から會議室に於て昭和十八年度神宮大麻頒布始奉告祭並に頒布式を執行した

皇奉中央本部　定例部長會議

皇民奉公會中央本部の定例部長會議は九日午後一時半より本部會議室に山本事務總長を始め各部長出席……　[illegible]

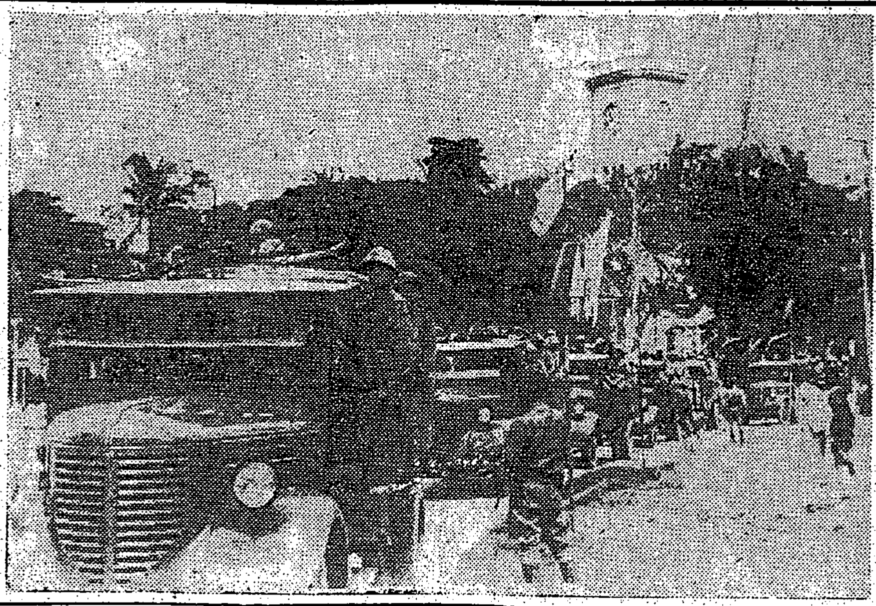

アレスター市内行進中の泰國機械化部隊

目標額突破　硬貨回收
新竹州の戰果

【新竹電話】新竹州下に於ける硬貨回收運動は……　[illegible]

徵兵延期學徒　徵兵檢查成績　最後的決定

若き學徒。。荒地に挑む
戰果待つ　食糧增產

……それは決して斷れぬ成績の手には造らなくてはならない……　[illegible]

大東亞代表者に　文展出品を贈呈
首相、文相より

一萬同胞一丸の鍊成
"厦門興亞報國會"結成

【厦門】……　[illegible]

大體百%
臺南市の貯蓄

健民强兵へ
花蓮郡高砂青年角力鍊成會

【花蓮港電話】……　[illegible]

自ら戰闘機飛ばし　友軍の苦境を援ふ
古賀兵團長の戰友愛

【東京電話】アキャブ攻略戰に部隊……　[illegible]

殊勳の吾子を語る
「一度思ひ立てば驚く程の決斷力」
清宮大尉母堂

【東京電話】第一次ブーゲンビル島沖航空戰で敵に致命的大打撃を與へた際、指揮官機として……　[illegible]

"努力を促す"
新竹州の增產助役懇談會

大戰果に感激の獻金
十日　武官府に市民の群

臺大入學宣誓式
眉宇に示す"研學報國"

基隆でも感激の獻金は續く

空爆に備へ　花蓮港に產奉勞務挺身隊

見舞金を獻金

ゆうかり句會

戰闘配置

"私こそ理髮屋さん"…　銃後女性新職業
自發的な女子希望者を歡迎

事務局人事

強力なる運動を展開
臺灣音樂奉公會新發足

大戰果、島民の感激
皇軍慰問金に示す
全島官吏も感謝の醵出

皇軍將兵慰問金（八）

五千圓	三井物產株式會社
五千圓	三菱商事株式會社
千圓	臺灣土木組合協會
五百圓	高雄　昭和武雄
五百圓	臺北州繁榮組合
五百圓	臺灣船株式會社
三百圓	臺灣航業輸入組合
百圓	西尾　勝夫
百圓	黑澤　千早
百圓	大田　安夫
百圓	臺北市燃料配給組合
百圓	拓南鑛業株式會社
百圓	臺灣牛乳生產配給組合
百圓	日滿商會臺北支店
百圓	日本出版配給株式會社臺灣支店
百圓	臺灣山林會
百圓	臺灣農會

小計金一萬四千二百五十六圓卅三錢
累計金十三萬千二百八十八圓八十八錢

倭寇水軍（4）
村松梢風作　中一彌畫

汐の路（四）

……　[illegible]

結核患者に快報！
努力三十年・遂に完成す
結核專門藥
效能　肺結核　肺尖加答兒　肋膜炎　淋巴腺症
各地藥店にあり、品切れの節は本社東門藥部へ
星製藥株式會社

癲癇（ヒキツケ）の病
「再發防止」の實驗良劑　家傳救命湯
富吉腦藥院學術部